



AGGIORNAMENTO Graduatorie d'Istituto

PERSONALE ATA

[Introduzione](#)[Vai a tutte le news](#)

Utili

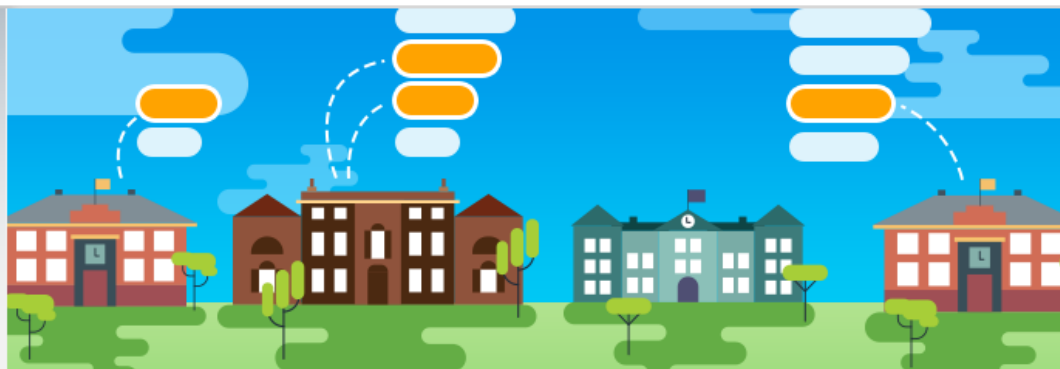
[ALLEGATO D3 scelta sedi](#)[MODULISTICA](#)[PERSONALE ATA
SEDI ESPRIMIBILI](#)[PERSONALE ASSISTENTE TECNICO
ALLEGATO C](#)[DOCUMENTI](#)[FAQ](#)

FAQ

Graduatorie di Istituto Personale ATA triennio 2017/2020
Presto disponibili



FAQ

16. **Che cosa si intende con l'espressione "Attestato di addestramento professionale per la dattilografia o attestato di addestramento professionale per i servizi meccanografici rilasciati al termine di corsi professionali istituiti dallo Stato, dalle Regioni o da altri enti pubblici (si valuta un solo attestato) contenuta nelle tabelle di valutazione dei titoli allegate al DM 640 del 2017?"**

Si tratta di attestati rilasciati al termine di corsi istituiti da enti pubblici, anche se gestiti da privati ma pur sempre istituiti da soggetti pubblici. Il semplice accreditamento di un ente per la formazione non è condizione sufficiente perché gli stessi siano riconosciuti. I corsi devono essere istituiti dallo Stato o da altri enti pubblici.